

UNITUR

Transportes e Turismo

CNPJ: 17.332.326/0001-19
Rua Concor dia, Nº 217 - Centro
São Jorge D' Oeste - Parana, CEP: 85575-000

ORÇAMENTO DE TRANSPORTE

Thaís Francisco

Telefone: +5544984567812

E-mail: conselhos@pmsjorge.pr.gov.br

Data Emissão: 09/05/2025

Número	Item/descrição	Quant.	Unid.	Preço Unitário	Desconto	Total
1	Viagem para Foz do Iguaçu: Inclui no orçamento os seguintes itens para grupo de 31 pessoas: DIA 1 i- Café da manhã ii. Almoço iii. Pernoite em hotel com café da manhã dia 2 incluso iv. Jantar v. Visita panorâmica na Itaipu DIA 2 i. Visita as Cataratas do Iguaçu ii. Almoço. *Estão inclusos no orçamento o seguro viagem, dois Guias Turísticos.	31	Pessoa	R\$ 1.089,85	R\$ 1,75	R\$ 33.784,55
Total:						R\$ 33.784,55

Vencimento: 16/05/2025

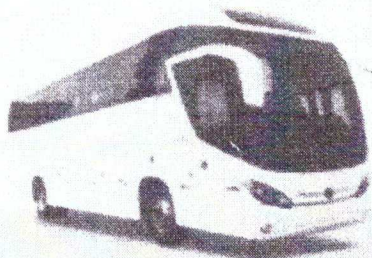

Thaís Francisco
CPF 106.828.179-02
Secretária Executiva Conselhos Sociais
Decreto 4033/2023
Entregue dia 16/05/25

São Jorge D' Oeste - Pr, 14 de Maio de 2025.



Orçamento Número 22

Empresa: FERNANDA JANTSCH REIS - ME

CNPJ Nº: 23.732.869/0001-26

Endereço: AVENIDA PRESIDENTE VARGAS, Nº 328 – CENTRO – LOBATO – PR

Thaís Francisco

Telefone: +5544984567812

E-mail: conselhos@pmsjorge.pr.gov.br

Data Emissão: 09/05/2025

Número	Item/ Descrição	Quant.	Unidade	Preço Unitário	Desconto	Total
1	Viagem para Foz do Iguaçu: Inclui no orçamento os seguintes itens para grupo de 31 pessoas: Dia 01 i- Café da manhã ii. Almoço iii. Pernoite em hotel com café da manhã di dia 2 incluso iv. Jantar v. Visita panorâmica na Itaipu DIA 2 i. Visita as Cataratas do Iguaçu - ii. Almoço. *Estão inclusos no orçamento o seguro viagem, dois Guias Turísticos.	31	Pessoa	R\$1.131,00	R\$1,97	R\$34.999,93
Total:						R\$34.999,93

Vencimento: 16/05/2025

FERNANDA
JANTSCH

REIS:04232211918

Assinado de forma digital
por FERNANDA JANTSCH
REIS:04232211918
Dados: 2025.05.09
09:04:31 -03'00'

Fernanda Jantsch Reis
CPF. 042.322.119-18

Thaís Francisco
CPF 106.828.179-00
Secretária Executiva Conselho Regional
Decreto 4033/2023

FOZ DO IGUAÇU

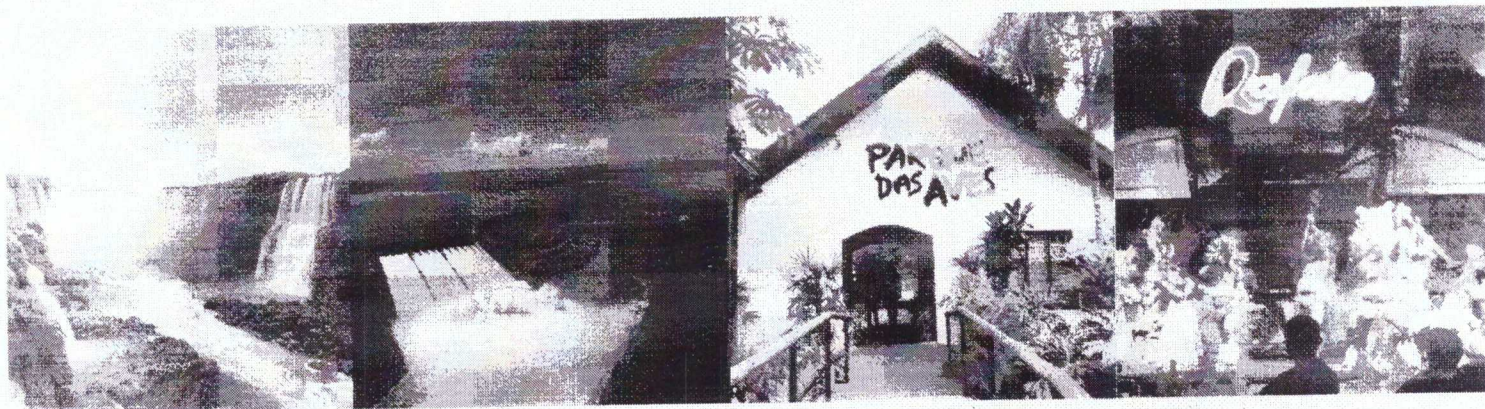

Saída dia: 06/10/25 às 23:45 hs - RETORNO 08/10 APÓS A PROGRAMAÇÃO

7/10/25: TERÇA-FEIRA

6:30 café da manhã extra (incluso)

Visitas Primeiro dia:

Visita Panorâmica (Ingresso Incluso)

Parque Refúgio Biológico Bela Vista (incluso)

Almoço incluso com refrigerante

5:00 check in no Hotel

9:00 jantar na churrascaria Rafain Show (incluso)
Bebidas não inclusas

8-10/2025 - Visitas:

Cataratas do Iguaçu (Ingresso incluso)

Parque das aves (ingresso incluso)

Almoço incluso com refrigerante

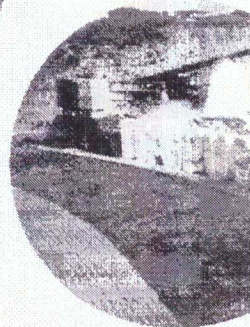
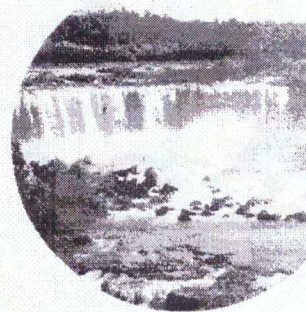

Valor por pessoa: R\$ 1.085,00 ✓

Incluso: Transporte Ônibus Double Decker
1 Pernoite no Hotel com café da manhã
E as refeições e ingressos citados acima



Município de
SÃO JORGE D'OESTE

Estado do Paraná

www.pmsjorge.pr.gov.br / CNPJ 76.995.380/0001-03

MAPA DE APURAÇÃO DE PREÇOS DA PESQUISA DE MERCADO

DISPENSA PARA PRESTAÇÃO DE SERVIÇOS DE TRANSPORTE PARA VIAGEM A FOZ DO IGUAÇU-PR

NOME DA EMPRESA		CNPJ	Data/Cotação
O 1	UNITUR TRANSPORTES E TURISMO	17.332.326/0001-19	16/05/25
O 2	FERNANDA JANTSCH REIS - ME	23.732.869/0001-26	16/05/25
O 3	E. W. TURLITA	00.579.445/0001-78	16/05/25
O 4			
O 5			

M	DESCRIÇÃO DE PRODUTOS	UND	QTD	COT 1	COT 2	COT 3	COT 4	MENOR PREÇO	MAIOR PREÇO	MÉDIA SIMPLES	VALOR RS	
											Valor Global	
	Viagem Turística a cidade de Foz do Iguaçu no Estado do Paraná. Saída prevista 06/10/2025 às 23:00 e retorno previsto para dia 08/10 após a programação. 1º dia: Visita a Itaipu com ingresso incluso (vista panorâmica), Zoológico Refúgio Biológico Bela Vista com ingresso incluso, Almoço com refrigerante incluso. 18:00 check-in no Hotel. 19:00 jantar na churrascaria Rafain Show (incluso jantar). Não incluso bebidas. 2º dia: Visita as Cataratas do Iguaçu com ingresso incluso, visita ao Parque das Aves com ingresso incluso, Almoço com refrigerante incluso. INCLUSO: Transporte ônibus Double Decker Leito. 1 pernoite no Hotel com café da manhã e as refeições e ingressos citados acima. Quartos coletivos.	PESSOA	31	1.089,85	1.131,00	1.085,00		1.085,00	1.131,00	1.101,95	33.635,00	

ível pela cotação		APROVAÇÃO:	TOTAL:	33.635,00
SECRETARIA REQUISITANTE				
OI REALIZADO PESQUISA DE PREÇO EM EMPRESAS LOCALIZADAS NO O DO PARANA, E FOI ADOTADO O CRITERIO DE MENOR PREÇO ENTRE OS ENTOS APRESENTADOS.		IX DISPENSA DE LICITAÇÃO		
orge D'Oeste, 17 de junho de 2025.		ASSINATURA DO RESPONSÁVEL		